

Numero 2

17/marzo/2015



ASOCIACIÓN PARA EL DESARROLLO SOSTENIBLE DE LA
REGIÓN ATLÁNTICA.

ASIRREA

Se amplia periodo PSA 2015

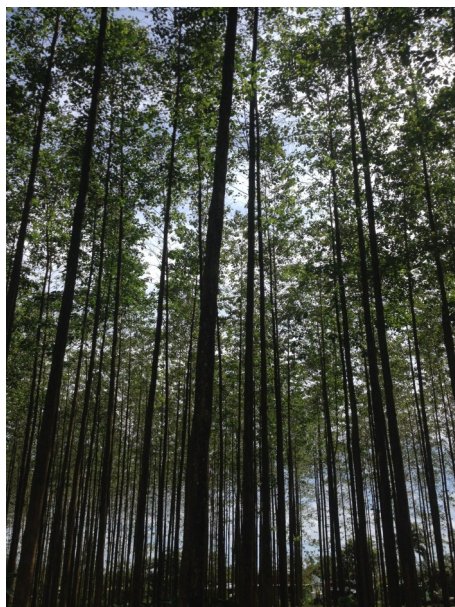

El 04 de marzo cerró el periodo para presentar solicitudes de PSA conservación de bosque, pero la buena noticia es que se amplió el periodo para solicitudes de reforestación y sistemas agroforestales. Tenemos tiempo hasta el 15 de junio 2015

Requisitos:

Copia del plano, escritura y de la cédula del dueño de la propiedad.

Aproveche y reforeste su finca con el apoyo del Estado. Llámenos al 2710-7416.

Siembre Calidad, siembre clones de Melina.

Clones: ₡260 cada uno



Contactos:

Tel: 2710-7416

Fax: 2710-2635

100 metros oeste de la Guardia Rural Guápiles, Pococí, Limón.

Evento Gratuito.

Participe en nuestro día de campo y conozca sobre los beneficios económicos del cultivo de madera. 26 de marzo 2 pm en Rio Jiménez de Guácimo.

Confirmar su asistencia al 2710-7416